UGREEN

UGREEN HiTune Max5c
Hybrid Active Noise-Cancelling Headphones

Model: HP203

User Manual | Benutzerhandbuch
Manuel de l'Utilisateur | Manual de usuario | Manuale dell'utente
Руководство пользователя | 使用说明書 | 取扱説明書
ユーザーガイド | Kullanılır | Instrukcja obsługi
Příručka Obsluhy | Kullanım Kılavuzu | Manual de Usuário

Package Contents

DE: Lieferumfang | FR: Contenu de l'emballage | ES: Contenido del Paquete | IT: Contenuto del Pacco
RU: В упаковке | JP: パッケージ内容 | CN: 包装清单 | AR: محتويات العلبة | NL: Package Contents
SE: Innehåll i paketet | PL: Zawartość opakowania | TR: Kutu İçeriği | BP: Conteúdo da Embalagem

Specifications

DE: Spezifikationen | FR: Spécifications | ES: Especificaciones | IT: Specifiche
RU: Технические характеристики | JP: 製品仕様 | CN: 产品规格 | AR: المواصفات | NL: Specificaties
SE: Specifikationer | PL: Specyfikacje | TR: Spesifikasyon | BP: Especificações

Product Name	UGREEN HiTune Max5c Hybrid Active Noise-Cancelling Headphones
Model	HP203
Bluetooth Version	5.4
Frequency Band	2402MHz-2485.5MHz
Max. RF Output Power	4dBm
Transmission Distance	10m (Offfe Max 20 Meters)
Bluetooth Profile	HFP/A2DP/AVRCP/BLE/SPP
Codec	AAC/SBC/LDAC
Frequency Response	20Hz-40kHz
Charging Port	USB-C
Battery Type	Polymer lithium-ion battery
Battery Capacity	400mAh 3.7V (1.2Wh)
Limited Charging Voltage	5.26V=
Charging Input	5V=400mA
Charging Time	About 1.5 hours
Operating Time	About 70 hours (ANC OFF) About 40 hours (ANC ON)

Statistics pertaining to battery life taken from UGREEN lab, and were tested using the ANC codec at 80% volume in normal mode.

Product Overview

DE: Produktübersicht | FR: Présentation du Produit | ES: Descripción del Producto | IT: Panoramica del Prodotto
RU: Обзор изделия | JP: 製品の概要 | CN: 产品概览 | AR: نظرة عامة على المنتج | NL: Productoverzicht
SE: Produktöversikt | PL: Przegląd produktu | TR: Ürün Genel Bakış | BP: Visão Geral

1. DE: Intuitive Lip/Hinch Track | FR: Lecteur intuitif sur lèvre/charnière | ES: Pista intuitiva en el labio/bisagra | IT: Traccia intuitiva su labbro/cerniera | RU: Интуитивная дорожка на губе/шарнире | JP: 直感的なリップ/ヒンジトラック | CN: 直观唇线/铰链轨道 | AR: مسار شفة/مفصلة بديهي | NL: Intuïtief lip/scharnier-track | SE: Intuitiv läpp/scharnir-spår | PL: Intuicyjna ścieżka na wardze/zawiasie | TR: Sezgisel Dudak/Menteşe Parçası | BP: Trilha intuitiva no lábio/dobradiça
2. DE: Multifunktionstasten | FR: Touches multifonctions | ES: Teclas multifunción | IT: Tasti multifunzione | RU: Многофункциональные кнопки | JP: マルチファンクションボタン | CN: 多功能键 | AR: أزرار متعددة الوظائف | NL: Multifunctionele knoppen | SE: Flerfunktionsknappar | PL: Przyciski wielofunkcyjne | TR: Çok İşlevli Tuşlar | BP: Botões Multifuncionais
3. DE: Volume Down/Previous Track | FR: Baisser le volume/Piste précédente | ES: Bajar volumen/Pista anterior | IT: Diminuisci il volume/Traccia precedente | RU: Уменьшение громкости/Предыдущий трек | JP: 音量下げ/前の曲 | CN: 音量减小/上一曲 | AR: خفض الصوت/المسار السابق | NL: Volume omlaag/Vorige track | SE: Volym ned/Föregående spår | PL: Zmniejsz głośność/Poprzedni utwór | TR: Ses Azalt/Önceki parça | BP: Diminuir o volume/Faixa anterior
4. DE: Bluetooth-Anzeige | FR: Indicateur de Bluetooth | ES: Indicador de Bluetooth | IT: Indicatore di Bluetooth | RU: Индикатор Bluetooth | JP: Bluetooth インジケーター | CN: 蓝牙指示灯 | AR: مؤشر البلوتوث | NL: Bluetooth-indicator | SE: Bluetooth-indikator | PL: Wskaźnik Bluetooth | TR: Bluetooth Göstergesi | BP: Indicador de Bluetooth
5. DE: ANC Taste | FR: Bouton ANC | ES: Botón ANC | IT: Tasto ANC | RU: ANC Кнопка | JP: ANC ボタン | CN: ANC 按键 | AR: زر ANC | NL: ANC knop | SE: ANC-knapp | PL: Przycisk ANC | TR: ANC Tuşu | BP: Botão ANC
6. DE: Microphone for Noise Cancellation/Call | FR: Microphone pour Réduction du Bruit/Appel | ES: Micrófono para Cancelación de Ruido/Llamadas | IT: Microfono per Cancellazione del Rumore/Chiamate | RU: Микрофон для шумоподавления/вызовов | JP: ノイズキャンセリング/通話用マイク | CN: 降噪/通话麦克风 | AR: ميكروفون لإلغاء الضوضاء/المكالمات | NL: Microfoon voor ruisonderdrukking/gesprek | SE: Mikrofon för brusreduceringsgrupp | PL: Mikrofon do redukcji szumów/rozmów | TR: Gürültü Engelleme/Çağrı için Mikrofon | BP: Microfone para cancelamento de ruído/chamada
7. DE: LED-C Port | FR: Port LED-C | ES: Puerto LED-C | IT: Porta LED-C | RU: Порт LED-C | JP: LED-C ポート | CN: LED-C 端口 | AR: منفذ LED-C | NL: LED-C poort | SE: LED-C port | PL: Port LED-C | TR: LED-C Portu | BP: Porta LED-C
8. DE: Charging Indicator | FR: Indicateur de Charge | ES: Indicador de Carga | IT: Indicatore di Carica | RU: Индикатор зарядки | JP: 充電インジケーター | CN: 充电指示灯 | AR: مؤشر الشحن | NL: Oplaadindicator | SE: Laddningsindikator | PL: Wskaźnik ładowania | TR: Şarj Göstergesi | BP: Indicador de Carregamento

Wear and Adjust

DE: Tragen und Anpassen | FR: Utilisation et Ajustement | ES: Usar y Ajustar | IT: Indossare e Regolare
RU: Носимость и Регулировка | JP: ハッキングと調整 | CN: 佩戴和调整 | AR: ارتداء وضبط | NL: Dragen en Aanpassen | SE: Bär och justera | PL: Noszenie i regulacja | TR: Giyin ve Ayarlayın | BP: Usar e ajustar

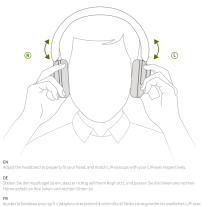

EN: Adjust the headband to properly fit your head, and snatch L/R earpieces with your L/R ears respectively.
DE: Stellen Sie den Kopfbügel so ein, dass er richtig auf Ihren Kopf sitzt, und passen Sie die Ohren und rechten Ohrmuscheln an Ihre linken und rechten Ohren an.
FR: Ajustez le bandeau pour qu'il s'adapte correctement à votre tête et faites correspondre les oreillettes L/R avec vos oreilles L/R respectivement.
ES: Ajuste la diadema para que se ajuste correctamente a su cabeza y haga coincidir los auriculares L/R con sus orejas L/R respectivamente.
IT: Regolare l'archetto per adattarlo correttamente alla testa e abbinare i padiglioni auricolari S/D rispettivamente alle orecchie S/D.
RU: Отрегулируйте оголовье так, чтобы оно правильно прилегало к вашей голове, и совместите Левые / Правые наушники с вашими Левыми / Правыми ушами соответственно.
JP: ハッキングと調整 | CN: 佩戴和调整 | AR: ارتداء وضبط | NL: Dragen en Aanpassen | SE: Bär och justera | PL: Noszenie i regulacja | TR: Giyin ve Ayarlayın | BP: Usar e ajustar

Charging

DE: Aufladen | FR: Charge | ES: Cargando | IT: Ricarica | RU: Зарядка | JP: ハッピーとも充電する | CN: 充电方法 | AR: شحن بطاريتك | NL: Opladen | SE: Ladda | PL: Ładowanie | TR: Şarj | BP: Carregamento

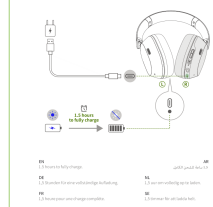

EN: 1.5 hours for fully charge.
DE: 1.5 Stunden für eine vollständige Aufladung.
FR: 1.5 heures pour une charge complète.
ES: 1.5 horas para cargarse completamente.
IT: 1.5 ore per la ricarica completa.
RU: 1.5 часа для полной зарядки.
JP: 1.5時間で フル充電
CN: 充满约 1.5 小时
AR: 1.5 ساعة لشحن كامل.
NL: 1.5 uur om volledig op te laden.
SE: 1.5 timmar för att ladda helt.
PL: 1.5 godziny na pełne naładowanie.
TR: Tam şarj olması 1.5 saat.
BP: Leva cerca 1 hora para carregar completamente.

Powering On/Off

DE: Einschalten/Ausschalten | FR: Allumer/Éteindre | ES: Encendido/Apagado | IT: Accensione/Spegnimento
RU: Включить/Выкл. | JP: 電源オン/オフ | CN: 开/关机 | AR: تشغيل/إيقاف التشغيل | NL: Inschakelen/Uit
SE: Slå på/av | PL: Włączanie/wyłączanie | TR: Açma/Kapatma | BP: Liga/Desliga

EN: Power on: press and hold ▶ for 3s till the white indicator turns on for 1s.
Power off: press and hold ▶ for 3s till the red indicator turns on for 1s.
DE: Einschalten: halten Sie die ▶ 3 Sekunden lang gedrückt, bis die weiße Anzeige 1 Sekunde lang leuchtet.
Ausschalten: halten Sie die ▶ 3 Sekunden lang gedrückt, bis die rote Anzeige 1 Sekunde lang leuchtet.
FR: Allumer : appuyez et maintenez le ▶ pendant 3s jusqu'à ce que le voyant blanc s'allume pendant 1s.
Éteindre : appuyez et maintenez le ▶ pendant 3s jusqu'à ce que le voyant rouge s'allume pendant 1s.
ES: Encendido: mantenga presionado ▶ durante 3 segundos hasta que el indicador blanco se encienda durante 1 segundo.
Apagado: mantenga presionado ▶ durante 3 segundos hasta que el indicador rojo se encienda durante 1 segundo.
IT: Accensione: tenere premuto ▶ per 3 sec fino al lampeggio bianco per 1 sec.
Spegnimento: tenere premuto ▶ per 3 sec fino al lampeggio rosso per 1 sec.
RU: Включение: нажмите кнопку ▶ и удерживайте ее в течение 3 секунд, пока индикатор не загорится на 1 секунду.
Выключение: нажмите кнопку ▶ и удерживайте ее в течение 3 секунд, пока индикатор не загорится на 1 секунду.
JP: 電源オン: 白色のインジケーターが1秒間点灯するまで▶を3秒間長押しします。
電源オフ: 赤色のインジケーターが1秒間点灯するまで▶を3秒間長押しします。
CN: 开机: 长按▶3秒，白灯亮1秒后松开。
关机: 长按▶3秒，红灯亮1秒后松开。
AR: الطاقة: اضغط مطولا على ▶ لمدة 3 ثوان حتى يضيء المؤشر الأبيض لمدة ثانية واحدة.
إيقاف التشغيل: اضغط مطولا على ▶ لمدة 3 ثوان حتى يضيء المؤشر الأحمر لمدة ثانية واحدة.
NL: Inschakelen: houd de ▶ 3 sec. ingedrukt.
Uitschakelen: houd de ▶ 3 sec. ingedrukt.
SE: Slå på/av: tryck och håll ▶ i 3 sek.
PL: Włączanie/wyłączanie: przytrzymać ▶ przez 3 sekundy, aż biały wskaźnik zacznie się świecić na 1 sekundę.
TR: Açma/Kapatma: ▶'yı 3 sn. basılı tutun.
BP: Ligar/desligar: mantenha pressionado ▶ por 3 segundos.

Pairing

DE: Koppelung | FR: Appairage | ES: Emparejamiento | IT: Associazione | RU: Сопряжение | JP: Bluetooth 電源オン | CN: 蓝牙连接 | AR: اقتران | NL: Koppelen | SE: Parning | PL: Parowanie | TR: Eşleştirme | BP: Emparelhamento

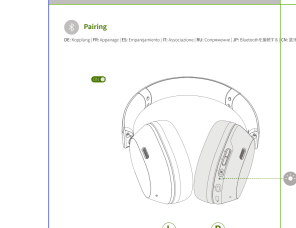

EN: After powering on, it will automatically enter pairing mode, and the white indicator on the right headphone will flash quickly.
DE: Nach dem Einschalten wechselt das Gerät automatisch in den Pairing-Modus, und die weiße Anzeige am rechten Kopfhörer blinkt schnell.
FR: Après avoir allumé, il va passer en mode d'appariement et le voyant blanc du casque droit clignote rapidement.
ES: Después de encenderlo, ingresará automáticamente al modo de emparejamiento y el indicador blanco en el auricular derecho parpadeará rápidamente.
IT: Dopo l'accensione, entrerà automaticamente in modalità di associazione e lampeggerà rapidamente.
RU: После включения гарнитура автоматически перейдет в режим сопряжения, и белый индикатор на правом наушнике начнет быстро мигать.
JP: 電源をオンにすると、自動的にペアリングモードに入り、右側のヘッドホンの白いインジケーターが速く点滅します。
CN: 开机后，会自动进入配对模式，右侧耳机的白色指示灯将快速闪烁。
AR: بعد التشغيل، سيدخل تلقائيًا إلى وضع الاقتران، وسيومض المؤشر الأبيض على السماعة الرأس اليمنى بسرعة.
NL: Na het inschakelen gaat het automatisch over naar de koppelingsmodus en knipert het witte indicatielampje van de rechterhoofdtelefoon snel.
SE: Efter att den har slagits på gör den automatiskt en parningsläge och det vita indikatorn på höger hörlur börjar blinka snabbt.
PL: Po włączeniu zostanie uruchomione automatycznie przejście w tryb parowania, a biały wskaźnik na prawej słuchawce zacznie szybko migać.
TR: Açtıktan sonra otomatik olarak eşleştirme moduna girecek ve sağ kulaklıktaki beyaz göstergesi hızlı yanıp sönecektir.
BP: Depois de ligado, ele entrará automaticamente no modo de emparelhamento, e o indicador branco no fone de ouvido direito piscará rapidamente.
Note: Ocorrerá de cuando antes desligados automaticamente se a conexão não for concluída em 10 minutos.

Force Pairing

DE: Erzwungene Koppelung | FR: Appairage Forcé | ES: Forzar Emparejamiento | IT: Associazione Forzata
RU: Принудительное сопряжение | JP: 強制ペアリング | CN: 强制配对 | AR: الاقتران القسري
NL: Geforceerd koppelen | SE: Tvingad parning | PL: Parowanie wymuszone | TR: Eşleştirme Zorla
BP: Emparelhamento forçado

EN: When powered on, short press the ▶ for 3 times to force the headphones into pairing mode. The white Bluetooth indicator will flash rapidly.
DE: Drücken Sie nach dem Einschalten 3 Mal kurz die ▶ um den Kopfhörer in den Kopplungsmodus zu zwingen. Die weiße Bluetooth-Anzeige wird schnell blinken.
FR: Lorsque l'appareil est allumé, appuyez brièvement sur le ▶ pendant 3 fois pour le mettre en mode d'appariage. Le voyant Bluetooth blanc clignotera rapidement.
ES: Cuando esté encendido, presione brevemente ▶ pero 3 veces para forzar que los auriculares entren en modo de emparejamiento. El indicador blanco de Bluetooth parpadeará rápidamente.
IT: Una volta accesa, premere brevemente ▶ per 3 volte per forzare le cuffie in modalità di associazione. La spia di Bluetooth bianca lampeggerà rapidamente.
RU: При включении нажмите кнопку ▶ 3 раза, чтобы перевести наушники в режим сопряжения. Белый индикатор Bluetooth будет быстро мигать.
JP: 電源をオンにすると、▶を3回短く押してペアリングモードに入ります。白色のBluetoothインジケーターが速く点滅します。
CN: 开机后，短按▶3次，强制耳机进入配对模式。白色蓝牙指示灯将快速闪烁。
AR: عند التشغيل، اضغط بسرعة على ▶ 3 مرات لإجبار السماعات على الدخول إلى وضع الاقتران. سيومض مؤشر البلوتوث الأبيض بسرعة.
NL: Druk kort op de ▶ 3 keer om de hoofdtelefoon in de koppelingsmodus te forceren. Het witte Bluetooth-indicatorlampje knipert snel.
SE: Tryck på pilknappen ▶ tre gånger för att tvinga hörlurarna till parningsläge. Den vita Bluetooth-indikatorn blinkar snabbt.
PL: Po przyciskanie zasilania przyciśnij krótko ▶ 3 razy, aby wymusić hełdrowanie w tryb parowania. Biały wskaźnik Bluetooth zacznie szybko migać.
TR: Açtıktan sonra, kulaklığı eşleştirme moduna geçirmek için ▶'yı 3 kez kısa basın. Beyaz Bluetooth göstergesi hızlı bir şekilde yanıp sönecektir.
BP: Depois de ligado, pressione brevemente ▶ por 3 vezes para forçar os fones de ouvido a entrarem no modo de emparelhamento. O indicador branco de Bluetooth piscará rapidamente.

Fix Bluetooth Pairing or Connection Problems

DE: Behebung von Bluetooth-Kopplungs- oder Verbindungsproblemen | FR: Résolution des Problèmes d'Appariage ou de Connexion Bluetooth | ES: Solucionar Problemas de Conexión o Emparejamiento de Bluetooth
IT: Risolvere i Problemi di Associazione o Connessione Bluetooth | RU: Исправление проблем с сопряжением Bluetooth | JP: Bluetooth のペアリングまたは接続問題を解決する | CN: 修复蓝牙配对或连接问题 | AR: إصلاح اقتران البلوتوث أو مشاكل الاتصال | NL: Bluetooth-koppeling of verbindingsproblemen oplossen | SE: Åtgärda problem med Bluetooth-parning eller -anslutning
PL: Rozwiązywanie problemów z parowaniem lub połączeniem Bluetooth | TR: Bluetooth Eşleştirme veya Bağlantı Sorunlarını Düzeltin | BP: Corrigir problemas de conexão ou emparelhamento Bluetooth

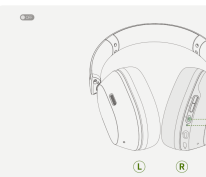

EN: Turn off: Press and hold the ▶ button for 3s.
Resetting: Power off headphones, then press and hold the ▶ button for 10 seconds, indicating the resetting is completed.
DE: Ausschalten: Halten Sie die ▶ Taste 3 Sekunden lang gedrückt.
Zurücksetzen: Schalten Sie die Kopfhörer aus, halten Sie die Taste ▶ für 10 Sekunden gedrückt und lassen sie nach 10 Sekunden los, wenn das Zurücksetzung abgeschlossen ist.
FR: Éteindre : Appuyez et maintenez le ▶ pendant 3 secondes.
Réinitialisation : Appuyez et maintenez le bouton pendant 10 secondes, un voyant rouge/blanc s'allumera pendant 3 secondes, ce qui indique que la réinitialisation est terminée.
ES: Apagado: Mantenga presionado el botón ▶ durante 3 segundos.
Restablecimiento: Mantenga presionado el botón ▶ durante 10 segundos. El indicador rojo/blanco se quedará encendido durante 3 segundos, lo que indica que se ha completado el reinicio.
IT: Spegnimento: tenere premuto il pulsante ▶ per 3 sec.
Ripristino: tenere premuto il pulsante per 10 sec. Lampeggia rosso/bianco mentre il ripristino è in corso.
RU: Выключение: нажмите ▶ на 3 сек.
Сброс настроек: нажмите и удерживайте кнопку ▶ в течение 10 секунд. Индикатор сброса будет гореть в течение 3 секунд, указывая на завершение по сигналу.
JP: オフにする: ▶ボタンを3秒間長押しします。
リセット: オフにした状態で▶を10秒間長押しします。インジケーターが点灯したら、リセットが完了したことを示します。
CN: 关机: 长按▶按钮3秒。
重置: 关闭耳机，然后长按▶按钮10秒。指示灯将闪烁，表示重置已完成。
AR: إيقاف التشغيل: اضغط مطولا على الزر ▶ لمدة 3 ثوانٍ.
إعادة الضبط: أوقف تشغيل السماعات الرأس، ثم اضغط مطولا على الزر ▶ لمدة 10 ثوانٍ، مشيرًا إلى اكتمال إعادة الضبط.
NL: Uitschakelen: houd de ▶ 3 sec. ingedrukt.
Reset: schakel de hoofdtelefoon uit, houd de ▶ knop 10 sec. ingedrukt, waarbij de reset is voltooid.
SE: Stäng av: tryck och håll ▶ i 3 sekunder.
Återställning: håll knappen ▶ i 10 sekunder. Den röda/vita indikatorn skulle lysa i 3 sekunder, vilket indikerar att återställningen är klar.
PL: Wyłączanie: przytrzymać ▶ przez 3 sekundy.
Resetowanie: Wyłączyć słuchawki, a następnie nacisnąć i przytrzymać ▶ przez 10 sekund, wskazując, że resetowanie zostało zakończone.
TR: Kapatma: ▶'yı 3 saniye basılı tutun.
Sıfırlama: Kulaklıkları kapatın, ardından ▶ düğmesine 10 saniye basılı tutun, sıfırlamanın tamamlandığını gösterir ki kırmızı/beyaz göstergeler 3 saniye boyunca yanıp kalacaktır.
BP: Desligar: Pressione e mantenha pressionado ▶ por 3 segundos.
O indicador vermelho/branco fará apenas por 3 segundos, indicando que a reinicialização foi concluída.

ANC Button Controls

DE: ANC Tasten Steuerung | FR: Contrôles des Touches ANC | ES: Controles del Botón ANC | IT: Controlli del Pulsante ANC | RU: ANC Кнопка Управления | JP: ANC ボタン | CN: ANC 按键 | AR: عناصر التحكم في زر ANC | NL: Bediening van de ANC-knop | SE: ANC-knappkontroller | PL: Przyciski dla ugasz ANC | TR: ANC Düğme Kontrolleri | BP: Controles do botão ANC

EN: Short press: Cycle through "Awareness/ANC off/ANC".
Press and hold for 1s: Switch between Awareness and ANC.
DE: Kurzes Drücken: Durchläuft den "Transparenz/ANC aus/ANC an".
1 Sekunde drücken und halten: Umschalten zwischen Modi und Spätmodus. Beim Ausschalten oder Aufladen wird der Modus gespeichert und beim nächsten Einschalten wiederhergestellt.
FR: Pressez brièvement: Basculez entre "Awareness/ANC on/ANC off".
Pressez et maintenez pendant 1 seconde: Basculez entre Awareness et ANC.
ES: Presione brevemente: Cambia entre "Awareness/ANC activado/ANC desactivado".
Mantenga presionado durante 1 segundo: Cambia entre el modo de inicio y juego (el apagado o la carga se lo recuerda y se restablece el modo de inicio predeterminado).
IT: Premere brevemente: passa tra "Awareness/ANC accesso/ANC spento".
Tenere premuto per 1 secondo: passa dalla modalità di inizio a quella gaming (lo spegnimento o la ricarica ricorda la modalità di inizio predefinita).
RU: Коротко нажмите: Циклически переключение режимов "Осознанность/ШУМ выкл./ШУМ вкл.".
Удержание в течение 1 секунды: переключение между режимами Осознанность и шумоподавление. Выключение или зарядка запоминает последний выбранный режим, который восстанавливается при следующем включении.
JP: 短押し: 「外部音取り込み/ANCオフ/ANCオン」の順に切り替わります。
1秒長押し: 外部音取り込みとANCを切り替えます。
CN: 短按: 按照"通透/降噪关/降噪开"顺序切换。
长按1秒: 在通透和降噪模式之间切换。
AR: الضغط القصير: التبديل بين "الوعي/ANC مغلق/ANC مفتوح".
الضغط المطول لمدة ثانية واحدة: التبديل بين الوعي وANC.
NL: Korte druk op: Schakel tussen "Awareness/ANC uit/ANC aan".
Druk 1 sec. lang ingedrukt: Schakel tussen Awareness en ANC.
SE: Kort tryck: Växla mellan "Awareness/ANC av/ANC på".
Tryck i 1 sekund: Byt mellan Awareness och ANC.
PL: Krótkie naciśnięcie: Przełączanie między "Świadomość/ANC wyłączony/ANC włączony".
Naciśnij i przytrzymaj przez 1 sekundę: Przełączanie między Świadomością i ANC.
TR: Kısa Basın: "Farkındalık/ANC kapalı/ANC açık" arasında geçiş yapın.
1 Saniye Basılı Tutma: Farkındalık ve ANC arasında geçiş yapın.
BP: Pressione brevemente: Percorra "Conscientização/ANC ligado/ANC desligado".
Pressione e mantenha pressionado por 1 segundo: Alternar entre modo de escuta e de jogo (desligar ou carregar ou lembra do modo inicial padrão e restabelece o modo de escuta padrão).

Volume Button & Power Button Controls

DE: Lautstärketasten und Einschalttasten | FR: Boutons de Réglage du Volume & Contrôles du Bouton d'Alimentation | ES: Controles del Botón de Volumen y del Botón de Encendido | IT: Controlli del Pulsante del Volume e del Pulsante di Accensione
RU: Кнопка Регулировки Громкости и Кнопка Питания | JP: 音量ボタンと電源ボタンの制御 | CN: 音量键和电源键控制 | AR: عناصر التحكم في زر الصوت وزر الطاقة | NL: Bediening van de volumeknop en aan/uit-knop | SE: Volymknapp och strömknappskontroller
PL: Przyciski głośności i przycisk zasilania | TR: Ses Düğmesi ve Güç Düğmesi Kontrolleri | BP: Controles do botão de volume e do botão de ligar/desligar

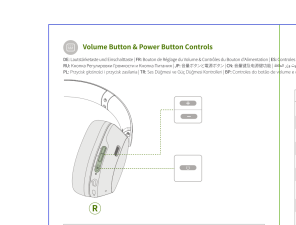

EN: Short press: Play/Pause/Answer/End a call. Short press twice: Activate voice assistant.
Press and hold for 1s: Decline a call. Short press three times: Enter pairing mode.
DE: Kurzdrücken: Abspielen/Pausieren/Annehmen/Beenden eines Anrufs. Zweimal drücken: Sprachassistent aktivieren. 1 Sekunde lang gedrückt halten: Anlehnen eines Anrufs. Dreimal drücken: Pairing-Modus aktivieren.
FR: Pressez brièvement: Lecture/Pause/Répondre/Terminer un appel. Appuyez brièvement deux fois: Activer l'assistant vocal. Pressez et maintenez pendant 1 seconde: Refuser un appel. Appuyez trois fois: Mode d'appariage.
ES: Presione brevemente: Reproducir/Pausar/Responder/Finalizar una llamada. Presione dos veces: Activar el asistente de voz. Mantenga presionado durante 1 segundo: Rechazar una llamada. Presione brevemente tres veces: Ingresa el modo de emparejamiento.
IT: Premere brevemente: Riproduci/Pausa/Rispondi/Terminare chiamata. Premere due volte: Attiva l'assistente vocale. Tenere premuto per 1 sec: Rifiuta una chiamata. Premere brevemente per tre volte: Entra nella modalità di associazione.
RU: Кратковременное нажатие: Воспроизведение/Пауза/Ответить/Завершить звонок. Двойное нажатие: Активация голосового помощника. Нажмите и удерживайте в течение 1 секунды: Отклонение вызова. Нажатие четыре раза: Переход в режим сопряжения.
JP: 短押し: 再生/一時停止/応答/通話終了。2回短く押す: 音声アシストを起動する。1秒間長押し: 通話を拒否する。3回短く押す: ペアリングモードに入る。
CN: 短按一次: 播放/暂停/接通/结束通话。短按两次: 唤醒语音助手。长按1秒: 拒绝来电。短按3次: 进入配对模式。
AR: الضغط القصير: تشغيل/إيقاف مؤقت/الرد/إنهاء المكالمة. الضغط القصير مرتين: تنشيط المساعد الصوتي. الضغط المطول لمدة ثانية واحدة: رفض المكالمة. الضغط القصير ثلاث مرات: الدخول إلى وضع الاقتران.
NL: Korte druk op: Afspelen/Pauzeren/Oproep aannemen/Oproep beëindigen. Twee keer korte druk op: Spraakassistent activeren. Lang indrukt: Oproep afwijzen. Drie keer korte druk op: Koppelmodus openen.
SE: Kort tryck: Spela upp/Pausa/Svara på samtal/Avsluta samtal. Kort tryck två gånger: Aktivera röstassistent. Tryck i 1 sekund: Avvisa samtal. Tryck tre gånger: Gå in i parningsläge.
PL: Krótkie naciśnięcie: Odtwarzanie/Pauza/Odbieranie/Zakończenie rozmowy. Krótkie naciśnięcie dwa razy: Aktywacja asystenta głosowego. Naciśnij i przytrzymaj przez 1 sekundę: Odrzucanie połączenia. Krótkie naciśnięcie trzy razy: Tryb parowania.
TR: Kısa basın: Çalma/Duraklatma/Çağrıyı Yanıtla/Bitir. Kısa basın iki kez: Sesli asistanı etkinleştir. Tutarak basılı tutun: 1 saniye boyunca: Çağrıyı reddet. Kısa basın üç kez: Eşleştirme modunu etkinleştir.
BP: Pressione brevemente: Reproduzir/Pausar/Atender/Encerrar chamada. Pressione brevemente duas vezes: Ativar o assistente de voz. Pressione e mantenha pressionado por 1 segundo: Recusar uma chamada. Pressione brevemente três vezes: Entre no modo de emparelhamento.

Connect To A New Device (Dual Connections)

DE: Verbinden mit einem neuen Gerät (Duale Verbindungen) | FR: Connecter Vous à un Nouvel Appareil (Double Connexion) | ES: Conectarse a Un Nuevo Dispositivo (Conexiones Dobles)
IT: Connettersi a un Nuovo Dispositivo (Connessioni Doppie) | RU: Подключение к Новому Устройству (Двойное Подключение) | JP: 新しいデバイスに接続する（デュアル接続） | CN: 连接新设备（双连接） | AR: الاتصال بجهاز جديد (اتصال مزدوج)
NL: Verbinding maken met een nieuw apparaat (twee verbindingen) | SE: Anslut till en ny enhet (dubbla anslutningar) | PL: Połączenie z nowym urządzeniem (podwójne połączenie) | TR: Yeni bir cihaza bağlanın (Çift Bağlantı)
BP: Conectar a um novo dispositivo (conexões duplas)

EN:
1. Open App, turn on the "Dual link".
2. Long press the pairing button for 5s (one computer).
3. Short press the pairing button 3 times to get into pairing mode.
4. Connect to "UGREEN HiTune Max5c" in the Bluetooth list of your second device.
Note:
The headphones can only pair two hosts from one device at a time. These two hosts are: Bluetooth pairing device (one to different brands/models, one from current device).
Connecting to a third host will automatically disconnect the first host. The first host remains connected to the other device and will attempt to reconnect to the disconnected device within 10 minutes.
DE:
1. Öffnen Sie die App und schalten Sie die "Dual-Verbindung" ein.
2. Schalten Sie die Kopplungs-Taste einen Moment lang (eine Tablet/Computer) ab.
3. Drücken Sie die Kopplungstaste 3 Mal kurz, um den Kopplungsmodus einzustellen.
4. Verbinden Sie sich mit "UGREEN HiTune Max5c" in der Bluetooth-Liste Ihrer zweiten Geräte.
Hinweis:
Die Kopfhörer können nur zwei Hosts von einem Gerät aus koppeln. Diese Hosts sind: Bluetooth-Kopplungsgerät (eine zu verschiedenen Marken/Modellen, eine vom aktuellen Gerät).
Wenn Sie sich mit einem dritten Host verbinden, wird der erste Host automatisch getrennt. Der erste Host bleibt mit dem anderen Gerät verbunden und versucht, das getrennte Gerät innerhalb von 10 Minuten wieder zu verbinden.
FR:
1. Ouvrir l'APP, activer la "Double connexion".
2. Terminez l'appariage avec le premier téléphone (ou ordinateur/tablette).
3. Appuyez brièvement sur le bouton d'appariage 3 fois pour accéder au mode d'appariage.
4. Connectez-vous à "UGREEN HiTune Max5c" dans la liste Bluetooth de votre deuxième appareil.
Remarque:
Les écouteurs ne peuvent jumeler que deux hôtes à la fois. Ces deux hôtes sont : un appareil jumelé en mode d'appariage (un appareil de marque ou modèle différent, l'autre appareil actuel).
Si l'un des appareils se déconnecte après double connexion, le casque restera connecté à l'autre appareil et tentera de se reconnecter à l'appareil déconnecté dans les 10 minutes.
ES:
1. Abra la aplicación, activar "Enlace dual".
2. Conexión prolongada (una PC) presione el botón de emparejamiento (5 segundos).
3. Presione brevemente el botón de emparejamiento 3 veces para poner los auriculares en modo de emparejamiento.
4. Conecte a "UGREEN HiTune Max5c" en la lista de Bluetooth de su segundo dispositivo.
Nota:
Los auriculares solo pueden emparejarse con dos hosts a la vez. Puede haber un enlace inalámbrico con dos dispositivos (uno a diferentes marcas/modelos, uno a partir del dispositivo actual).
Si uno de los dispositivos se desconecta después de conectarse a dos dispositivos, los auriculares permanecerán conectados al otro dispositivo e intentarán volver a conectarse al dispositivo desconectado dentro de 10 minutos.
IT:
1. Apri l'app e attiva il "Collegamento doppio".
2. Collegamento prolungato (un PC) premere il pulsante di accoppiamento (5 sec).
3. Premere brevemente il pulsante di accoppiamento 3 volte per mettere le cuffie in modalità di associazione.
4. Connettiti a "UGREEN HiTune Max5c" nell'elenco Bluetooth del secondo dispositivo.
Nota:
Le cuffie possono fare da ponte solo a due host alla volta. Potrebbero esserci due connessioni wireless: una con dispositivi di marca o modelli diversi (uno proveniente dal dispositivo attuale).
Se uno dei dispositivi si disconnette dopo la connessione a due dispositivi, le cuffie rimarranno connesse all'altro dispositivo e tenteranno di riconnettersi al dispositivo disconnesso entro 10 minuti.
RU:
1. Откройте приложение и включите "Двойное соединение".
2. Продолжительное нажатие кнопки сопряжения (5 сек.) для одного из ваших устройств.
3. Нажмите кнопку сопряжения 3 раза, чтобы наушники перешли в режим сопряжения.
4. Подключитесь к "UGREEN HiTune Max5c" на экране Bluetooth вашего второго устройства.
Примечание:
Наушники могут сопрягаться с двумя хостами одновременно. Эти хосты: Bluetooth-устройство сопряжения (одно для разных брендов/моделей, одно для текущего устройства).
Подключение к третьему хосту автоматически отключит первый хост. Первый хост остается подключенным к другому устройству и будет пытаться повторно подключиться к отключенному устройству в течение 10 минут.
JP:
1. アプリを開き、「デュアル接続」をオンにします。
2. 長押しペアリングボタン（1台のパソコン）。
3. 3回ペアリングボタンを短く押してペアリングモードに入ります。
4. 2台目のBluetoothリストから「UGREEN HiTune Max5c」を接続します。
注意：
ヘッドホンは2台のホストとペアリングすることができます。これらのホストは：Bluetooth ペアリングデバイス（1台は異なるブランド/モデル、1台は現在のデバイス）です。
2台のホストに接続した場合、最初のホストは自動的に切断されます。最初のホストは他のデバイスに接続されたままであり、切断されたデバイスに10分以内に再接続しようとします。
CN:
1. 打开APP，启用"双连接"。
2. 长按配一台设备（电脑）的配对按钮。
3. 短按配对按钮3次进入配对模式。
4. 在第二设备的蓝牙列表中连接"UGREEN HiTune Max5c"。
注意：
耳机最多可连接两台主机，这两台主机分别是：蓝牙配对设备（一台与不同品牌/型号，一台与当前设备）。
连接第三台主机会自动断开第一台主机。第一台主机仍