



22439

INSTRUCTIVO CAJA DE SEGURIDAD ELECTRÓNICA

Mod. Laptop
Mod. Mediano
Mod. Chico

Lea bien las instrucciones antes de instalar la caja fuerte

HECHO EN MÉXICO

ASSA ABLOY México, S.A. de C.V.:
Pelicano #242 Col. Granjas Modernas,
C.P. 07460 México, D.F.
R.F.C.: AAM961204C11
Tel. Conm.: 01 55 2122 0500
Lada sin costo: 01 800 702 8900
servicio.clientes@assaabloy.com

GARANTÍA. ASSA ABLOY Garantiza este producto por 1 año en su funcionamiento.

1.- ASSA ABLOY México, S.A. de C.V., con domicilio en Pelicano No. 242, Col. Granjas Modernas, C.P. 07460, México D.F., garantiza de por vida cualquier defecto mecánico de este producto al propietario original y 1 año en componentes eléctricos. 2.- Para hacer efectiva esta garantía: A)ASSA ABLOY México, S.A. de C.V., o el distribuidor donde se adquirió el artículo, entendiéndose estos como centro de servicio, serán notificadas por el comprador original. B) ASSA ABLOY México, S.A. de C.V., o el distribuidor tendrán la oportunidad de inspeccionar el producto defectuoso, presentándolo el consumidor, en el domicilio donde lo adquirió con su comprobante de compra para efectos de evaluar la responsabilidad y proseguir a la reparación, cambio o invalidar dicha garantía; a) para reparación: esta se realizará en un máximo de 10 días hábiles en la Cd. de México y Área Metropolitana y 25 días hábiles en el interior de la República Mexicana, debiendo entregar al comprador original el producto en cuestión, en el lugar donde fue reparado. b) para cambios: se deberá hacer en forma inmediata toda vez que el comprador original entregue el artículo en el mismo domicilio de adquisición. C) ASSA ABLOY México, S.A. de C.V., cubrirá los gastos de envío o transportación de aquel producto que se determine el mal funcionamiento por defecto de fabricación. 3.- Restricciones: La garantía perderá efecto cuando: I) Cuando el producto no haya sido instalado como lo dice el instructivo de instalación. II) Presente golpes, rayones, raspaduras, abolladuras o alteraciones físicas que impidan su funcionamiento normal o determinen su apariencia. III) El producto no hubiese sido operado de acuerdo al uso para el cual se fabricó. IV) El producto haya sido alterado o reparado por personas no autorizadas por ASSA ABLOY México, S.A. de C.V., V) A pesar de que ASSA ABLOY México, S.A. de C.V., utiliza los mejores materiales de acabados y recubrimientos, estos tienen limitaciones y se deterioran al ser expuestos al clima, contaminación, clima extremo, frecuencia de uso y otros factores, por consiguiente la oxidación y el desgaste excesivo no es un defecto sino un proceso normal que no se puede evitar, por lo tanto, el producto no se reparará ni reemplazará por oxidación o desgaste. 4.- ASSA ABLOY México, S.A. de C.V., expresamente manifiesta que no se hace responsable de ningún daño adicional. 5.- Fecha de compra:

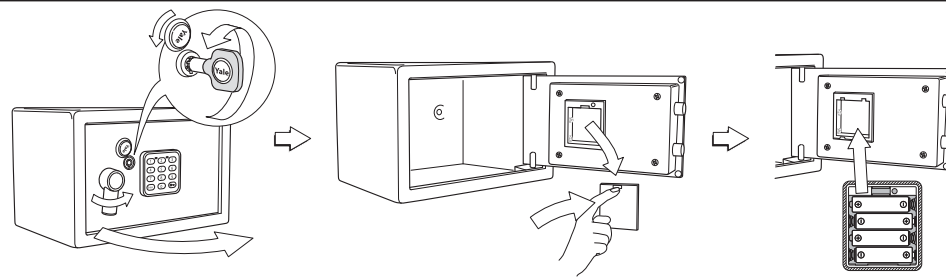
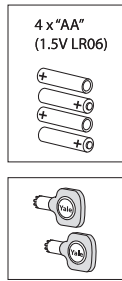

www.yalemexico.com

- ES Instalación de las pilas
- PT Instalação das baterias
- GB Installing the batteries

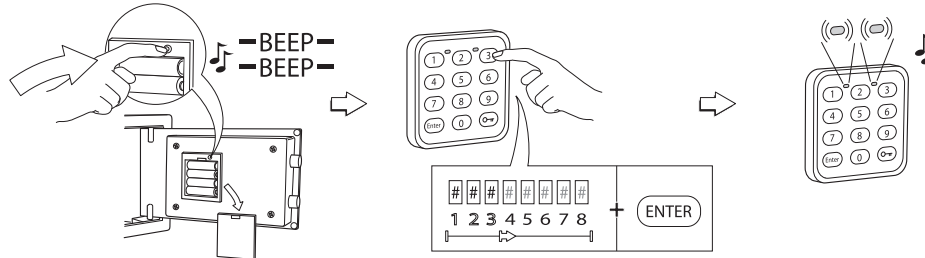

- ES Insertar o reinsertar su código secreto (de 4 a 8 dígitos)
- PT Defina / redefina o seu código de utilizador (de 4 a 8)
- GB Set / re-set your user code (4 to 8 digits)

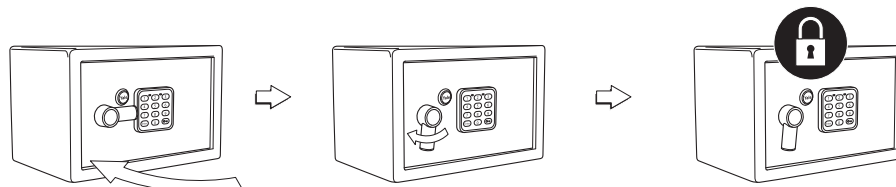

- ES Cierre de la caja fuerte
- PT Fechar o cofre
- GB Closing the safe

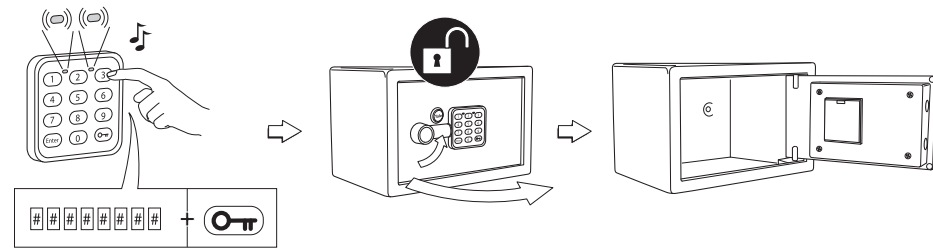

- ES Apertura de la caja fuerte
- PT Abrir o cofre
- GB Opening the safe

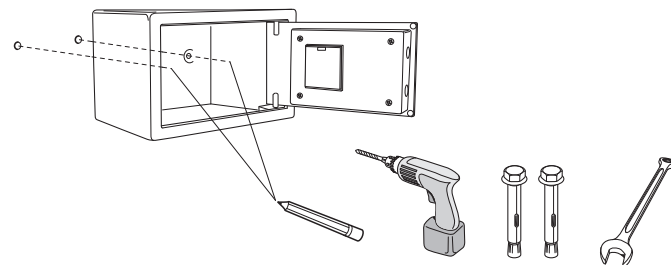
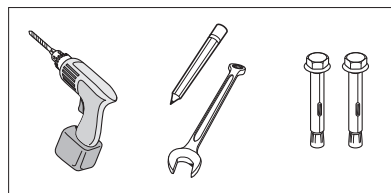

- ES Guía de Instalación
- PT Guia de Montagem
- GB Fitting Guide